

*Siège au comité de programme et sous-comité d'évaluation de psychiatrie

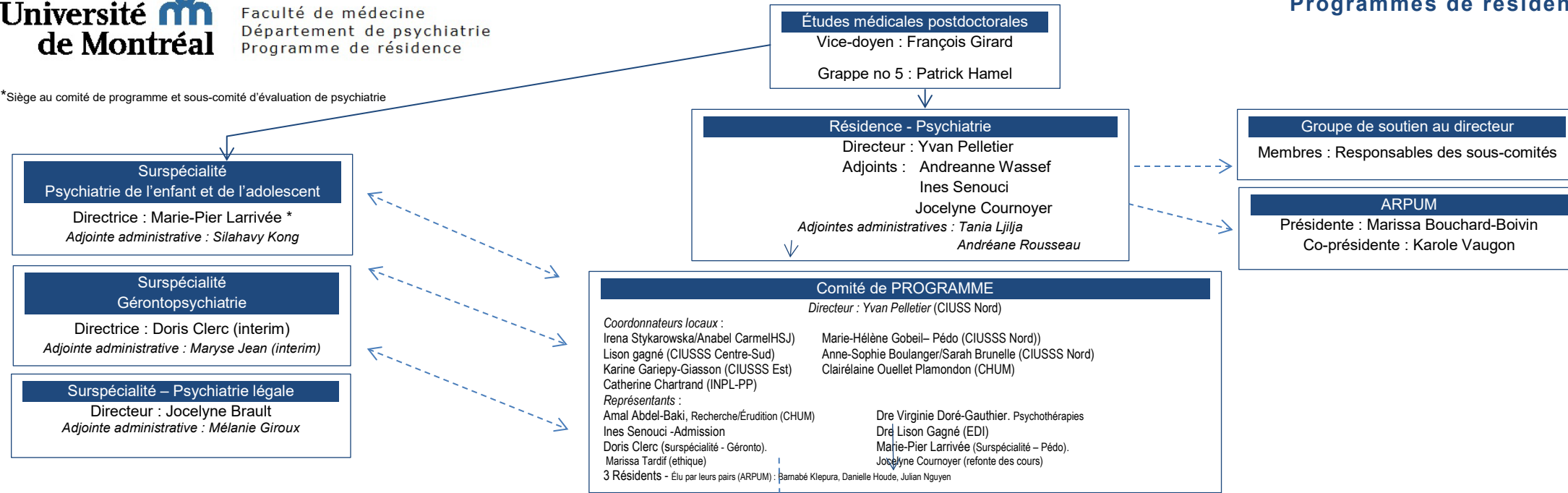

Comité de PROGRAMME
Directeur : Yvan Pelletier (CIUSS Nord)

Coordonnateurs locaux :
Irena Stykarowska/Anabel CarmelHSJ
Lison Gagné (CIUSSS Centre-Sud)
Karine Gariépy-Giasson (CIUSSS Est)
Catherine Chartrand (INPL-PP)

Représentants :
Amal Abdel-Baki, Recherche/Érudition (CHUM)
Ines Senouci -Admission
Doris Clerc (surspécialité - Géronto).
Marissa Tardif (éthique)

Marie-Hélène Gobeil- Pêdo (CIUSSS Nord)
Anne-Sophie Boulanger/Sarah Brunelle (CIUSSS Nord)
Clairéline Ouellet Plamondon (CHUM)

Dre Virginie Doré-Gauthier. Psychothérapies
Dr Lison Gagné (EDI)
Marie-Pier Larrivée (Surspécialité - Pêdo).
Jocelyne Cournoyer (refonte des cours)

3 Résidents - Élu par leurs pairs (ARPUM) : Barnabé Klepura, Danielle Houde, Julian Nguyen

SOUS-COMITÉS

<p>ADMISSION</p> <p><u>RESTREINT</u> Marie-Michèle Boulanger (INPL_PP) co-présidente Inès Senouci (CIUSS Nord) adjointe Yvan Pelletier directeur (CIUSSS Nord) Laurent Mottron (CIUSSS Nord) Recherche/pêdo 4 résidents élus par leurs pairs (ARPUM) François Lespérance (invité) Judith Brouillette Marie-Eve Boisvert William D. Pelletier Lison Gagné Marissa tardif</p>	<p>COMITÉ COMPÉTENCE</p> <p>Présidente : Andréanne Wassef (CHUM) Réviseurs : Pierre David (CIUSSS Est) Victoria Lanvin (CIUSSS Nord -adulte) Chloée Paquette-Houde (CIUSSS-Est) Alexis Thibault (CIUSSS Nord -adulte) François Trottier-Duclos (CIUSSS Nord) Résident élu par ses pairs (ARPUM) : Veronique Mcdermott Invités :</p>	<p>ÉVALUATION</p> <p>Anne-Sophie Boulanger/Sarah Brunelle (CIUSSS Nord-adulte) Catherine Chartrand (INPL_PP) Irena Stykarowska (HSJ) Lison Gagné (CIUSSS Centre-Sud) Karine Giasson-Gariépy (CIUSSS-Est) Marie-Hélène Gobeil (CIUSSS Nord) Clairéline Ouellet-Plamondon (CHUM) Yvan Pelletier directeur (CIUSSS Nord)</p> <p>Résident élu par ses pairs (ARPUM) : Alexandre Hudon</p>	<p>SÉCURITÉ</p> <p>Sous la direction du Département de psychiatrie</p>	<p>REFONTE DES COURS</p> <p>Président : Alexis Beauchamp-Chatel (CIUSSS-Est)</p> <p>Membres : Nadia Abdessettar (résidente) Jocelyne Cournoyer (CIUSSS-Est) Andréanne Wassef (CHUM) Yvan Pelletier directeur (CIUSSS Nord)</p>	<p>RECHERCHE</p> <p>Responsable : Amal Abdel-Baki (CHUM)</p> <p>Pascale Abadie (CIUSSS Nord -pêdo) Jacques Bradwejn Lionel Cailhol (CIUSSS Est) Alexandre Dumais (CIUSSS Est) Vincent Giguère (CIUSSS Est) Myriam Le Blanc (CHUM) Alexis Thibault (CIUSSS Nord) Résidents élus par les pairs (ARPUM)</p>	<p>PSYCHOTHÉRAPIES</p> <p>Responsable : Virginie Doré-Gauthier (CIUSSS Nord)</p> <p>Marie-Claude Bélieis (HSJ) Christiane Bertelli Marie-Ève Blain-Juste (CIUSSS Centre-Sud) Jean-Charles Crombez (CIUSSS) François Noël (CIUSSS Est) Thanh-Lan Ngô (CIUSSS Nord) Rahel W-Giorghis (CIUSSS Nord) 2 résidents élus par ses pairs (ARPUM)</p>	<p>Mentorat Suivi carrière Bien être</p> <p>Ines Senouci</p>
--	--	--	---	---	---	--	---

Groupes de travail ad hoc

<p>Consultation-liaison</p> <p>Responsables : Laury Chamelian (CHUM) et Monique Desjardins (CIUSSS Nord)</p> <p>Jean-Claude Bertrand (CIUSSS Nord) Andréanne Wassef (CHUM) Un résident élu par les pairs (ARPUM)</p> <p>Invités : David Puissant (ICM)</p>	<p>Psychiatrie des toxicomanies</p> <p>Responsable: Simon Dubreucq (CHUM)</p> <p>François Noël (CIUSSS Est) Marie-Eve Blain-Juste(CIUSSS Centre-Sud)</p> <p>1 résident élu par les pairs (ARPUM)</p>	<p>Réadaptation</p> <p>Responsables : Amal Abdel-Baki Luigi De Benedictis</p> <p>Communauté de pratique en réadaptation</p>	<p>Soins de collaboration</p> <p>Responsable : Julien Cohen (CIUSSS Laurentides)</p> <p>Cédric Andrès (CHUM) Caroline Bell (CSSS de l'Énergie) François Borgeat (CIUSSS Est) Danny Castonguay, médecin de famille Michelle Dumont (CIUSSS Est) Marie Joyal, médecin de famille Nida Sieu (CIUSSS Nord) 1 résident élu par les pairs (ARPUM)</p>
---	---	--	--